

# Ma perruche calopsitte

Document de santé à conserver



(*Nymphicus hollandicus*)



Nous vous félicitons pour l'adoption de votre nouveau compagnon à plumes. Voici donc quelques recommandations de base afin de vous aider à devenir le meilleur ou la meilleure propriétaire pour votre petit perroquet. Nous vous encourageons également à continuer d'en apprendre sur les soins à apporter aux oiseaux à l'aide de nombreuses ressources offertes, afin d'assurer soins, santé et bonheur pendant des années.

Dossier de : \_\_\_\_\_

# Une perruche calopsitte à la maison

*La perruche calopsitte est un oiseau de compagnie tout en douceur et en tranquillité. Elle possède un caractère extrêmement amical et une impressionnante habileté à siffler. Affectueuse, curieuse et naturellement sociable, elle s'épanouit dans un environnement enrichi, stimulant et lui offrant une cage spacieuse et confortable ainsi qu'une alimentation saine.*

La perruche calopsitte adore relever les défis d'ergothérapie que posent les jouets à fourrager et les matériaux à tisser. Elle aime les bains quotidiens, l'exercice et le dressage. Nous recommandons d'ailleurs de faire déterminer le sexe de votre oiseau, notamment au moyen d'un test d'ADN sur un échantillon de sang. De cette façon, vous serez en mesure de comprendre facilement ses futurs problèmes de comportement ou de santé.



La perruche calopsitte est reconnue pour sa personnalité extravagante malgré ses habiletés limitées à parler. De petite taille et possédant un tempérament calme et peu destructeur, au contraire des gros perroquets, la perruche calopsitte est un excellent oiseau de compagnie. Bien qu'elle soit extrêmement sociable, la perruche calopsitte doit être guidée lorsqu'il est question d'amour et de dressage afin de lui montrer les limites et ce qui est attendu d'elle. Nous recommandons donc à tous les nouveaux propriétaires ainsi qu'aux membres de la famille de créer une hiérarchie de volée dans la maison dès le premier moment. Ainsi, toute la famille doit participer à l'établissement d'une relation tuteur-enfant, et non d'une relation de compagnons de reproduction. La création de tels liens avec un humain membre de la volée risque de causer des conséquences indésirables, comme de mauvais comportements, notamment crier et mordre.

## Habitat polyvalent pour votre perruche calopsitte

Afin de prévenir l'attachement à la cage et les comportements de territorialité, votre oiseau doit avoir à sa disposition divers habitats lui offrant polyvalence pour le jour et refuge pour la nuit. Ces changements d'environnement encourageront l'oiseau à utiliser ses instincts d'adaptation et d'indépendance. Malheureusement, de nombreux oiseaux vivent dans une seule cage, le jour comme la nuit, ce qui a des répercussions hormonales risquant d'engendrer des conséquences irréversibles, telles que des comportements indésirables et des problèmes de santé.

## Cage de jour

La cage de jour est certainement le meilleur investissement que vous pouvez faire. La cage doit constituer un environnement spacieux et stimulant,

en plus d'offrir une grande quantité de lumière et d'air. Idéalement, la cage doit être au moins dix fois plus grande que la taille de votre oiseau, les ailes déployées (espace utilisable par l'oiseau pour pouvoir faire de l'exercice, particulièrement s'il s'agit du seul habitat offert), ou du moins, aussi grande que vous pouvez vous le permettre selon l'espace dont vous disposez. Les dimensions de la cage peuvent varier selon le modèle de cage ainsi que les autres cages à la disposition de l'oiseau.

**Un centre d'exercice et un perchoir de dressage distincts sont aussi recommandés.**

## Cage de repos

Votre oiseau doit également avoir une cage de repos couverte la nuit et placée dans un endroit silencieux et en retrait de la maison, afin de lui permettre de dormir sans être dérangé. En fait, une cage de départ achetée pour les oisillons au stade de sevrage et d'envol, mais non utilisée, se convertit parfaitement en cage de repos ou de pension.



La perruche calopsitte est encline à éprouver des terreurs nocturnes même si la cage de repos est couverte et située dans un environnement silencieux. Il est donc important de la sécuriser en lui laissant une lampe de nuit.

Afin de maintenir un mode de vie sain, il est recommandé que la perruche calopsitte dorme de dix à douze heures par jour, sans perturbations. Il est surprenant de constater la rapidité à laquelle des comportements indésirables se contrôlent, et même se modifient, lorsqu'un oiseau dort dans un environnement confortable, sûr et en retrait. Pour favoriser un sommeil ininterrompu, la cage de repos doit être couverte et située dans un endroit silencieux, sûr et loin de tout dérangement et prédateur, tels que le chat ou le chien, la salle familiale où sont placés les appareils de divertissement, et les appareils électriques créant des bruits soudains (les appareils de chauffage, le réfrigérateur...).

## Socialisation

Il est également important de favoriser la socialisation de votre oiseau. En effet, un oiseau socialisé est curieux et sociable, s'intéresse à ce qui l'entoure et s'épanouit lorsqu'il reçoit de l'attention. Emmener votre oiseau dans des événements familiaux ou faire un tour dans le

voisinage contribuera à améliorer sa socialisation. Vous pouvez d'ailleurs utiliser une cage de transport.

*La perruche calopsitte est très petite, délicate et légère. Il n'est donc pas avisé de l'entraîner à porter un harnais de vol. Vous pouvez aussi discuter avec votre vétérinaire de la taille partielle des plumes de vol, qui peut se révéler nécessaire pour prévenir les vols accidentels non contrôlés.*

## Enrichissements visuels

Amenez la volée à votre oiseau en lui faisant visionner des vidéos créées à cet effet. De nombreux montages de vidéos d'oiseaux sauvages sont créés pour les oiseaux de compagnie afin qu'ils participent de façon virtuelle à la vocalisation et à la communication d'une volée. En plus de chasser l'ennui, ces vidéos montrent et encouragent les habiletés à fourrager, les activités de toilettage et la hiérarchie sociale.

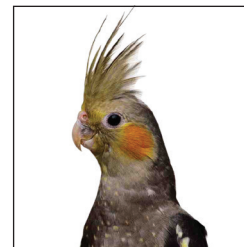

## Cage de transport

Vous pouvez également utiliser une cage de transport pour oiseaux. Cette cage joue un rôle essentiel; elle est utilisée pour transporter l'oiseau lors de sa première promenade en voiture jusqu'à la maison, chez le vétérinaire pour les visites annuelles, aux rendez-vous de toilettage, aux rencontres de jeu avec d'autres compagnons plumes, etc.



# Profil et dossier médical de ma perruche calopsitte

Les formulaires, les fiches et les tableaux ci-dessous vous aideront à prendre note du mode de vie de votre oiseau, des soins apportés et de ses relations avec les membres de la famille, ses compagnons à plumes et son environnement. De cette façon, vous serez en mesure de contrôler tous les détails de la vie de votre perruche calopsitte, lesquels sont essentiels à votre vétérinaire, à la personne qui garde votre oiseau ou à une future famille adoptive. De plus, si votre oiseau doit être hospitalisé ou mis en pension, une copie de son profil sera utile à la clinique vétérinaire ou à la personne responsable de garder votre compagnon. Les réponses aux questions du présent dossier se révéleront pratiques si votre oiseau souffre de problèmes médicaux ou comportementaux. Toutefois, ces questions ne couvrent pas entièrement la nature complexe des oiseaux. Nous recommandons ainsi d'y ajouter le plus de renseignements possible. Conservez cette information avec le certificat de naissance de l'oiseau, ses plumes, ses photos et tout autre document de santé.

## RENSEIGNEMENTS SUR L'OISEAU

**Nom :** \_\_\_\_\_ **Date d'éclosion :** \_\_\_\_\_

**Des renseignements limités ont été fournis au moment de l'adoption :**

**Espèce :** \_\_\_\_\_ **Nom latin :** \_\_\_\_\_

**Bague n° :**  ouverte  fermée \_\_\_\_\_ **Caractéristiques physiques :** \_\_\_\_\_

**Micropuce n° :** \_\_\_\_\_ **Fabricant de la puce :** \_\_\_\_\_

**Éleveur ou éleveuse :** \_\_\_\_\_  Élevé en captivité **Nourri d'un aliment pour nouveau-né :** \_\_\_\_\_

**Poids moyen :** \_\_\_\_\_ g **Sexe :**  M  F  Inconnu

**Détermination du sexe** (La perruche calopsitte est dimorphe. La détermination du sexe de l'oiseau se fait donc facilement grâce aux couleurs sous les plumes des ailes et de la queue, ou encore, se devine par les comportements et les couleurs du visage entre l'âge de 3 et de 6 mois.) :  dimorphisme sexuel  ponte des œufs

**Historique** (source, propriétaires précédents, quarantaine, parents, etc.) : \_\_\_\_\_

## EXAMENS

**Analyses pour :**  le virus du polyome  la maladie de Pacheco  la psittacose  la PBFD **Maladie de Borna :** Type \_\_\_\_\_

**Échantillon prélevé :**  des plumes  du sang  des griffes  d'une veine  par écouvillonnage  des déjections

**Échantillons fournis par :** \_\_\_\_\_ **Envoyés au laboratoire :** \_\_\_\_\_

**Vaccins déjà reçus** (notez tous les renseignements sur la page suivante et conservez tous les documents) :  virus du polyome  maladie de Pacheco

**Alimentation – donnez le plus de détails possible** (quantité mangée par l'oiseau, marque d'aliment donnée, fréquence de nourrissage, etc.)

Aliment composé : \_\_\_\_\_ / \_\_\_\_\_ %

Céréales, graines et noix germées : \_\_\_\_\_ / \_\_\_\_\_ %

Fruits et légumes : \_\_\_\_\_ / \_\_\_\_\_ %

Suppléments (vitamines/calcium) : \_\_\_\_\_ / \_\_\_\_\_ %

**Source et qualité de l'eau :** \_\_\_\_\_ **Consommation par jour :** \_\_\_\_\_ ml

## ANTÉCÉDANTS MÉDICAUX

**Cochez les cases appropriées** (maladies ou troubles ayant nécessité une attention médicale) :

- |  |   |   |  |
|--|---|---|--|
| <input type="checkbox"/> Troubles respiratoires                                  | <input type="checkbox"/> Abscès plantaire (pododermatite) | <input type="checkbox"/> Blessures à la pointe des ailes (terreurs nocturnes) | <input type="checkbox"/> Trauma                |
| <input type="checkbox"/> Rétention de l'œuf ou péritonite                        | <input type="checkbox"/> Levurose/mycose                  | <input type="checkbox"/> Hypovitaminose A                                     | <input type="checkbox"/> Réactions allergiques |
| *la perruche calopsitte est particulièrement sujette à la ponte d'œufs chronique | <input type="checkbox"/> Infection de l'oreille           | <input type="checkbox"/> Hypervitaminose A                                    | <input type="checkbox"/> Infection parasitaire |
|  | <input type="checkbox"/> Infections bactériennes          | <input type="checkbox"/> Calvitie   | <input type="checkbox"/> Intoxication          |
|  | <input type="checkbox"/> Tendance à endommager ses plumes | <input type="checkbox"/> Pygostyle (déchirure sous le cloaque)                | <input type="checkbox"/> Affection cutanée     |
|  | <input type="checkbox"/> Infection oculaire               |   | <input type="checkbox"/> Fractures             |
- Autres : \_\_\_\_\_

**Nom de la ou du vétérinaire consulté :** \_\_\_\_\_ **Clinique :** \_\_\_\_\_

**Numéro de téléphone :** \_\_\_\_\_ **Visites annuelles :**  Oui  Non **Fréquence :** \_\_\_\_\_

# Profil et dossier médical de ma perruche calopsitte

## ENVIRONNEMENT

**Dimensions de la cage de jour :** Longueur : \_\_\_\_\_ Largeur : \_\_\_\_\_ Hauteur : \_\_\_\_\_

**Fabricant de la cage :** \_\_\_\_\_ **Modèle :** \_\_\_\_\_

**Dimensions de la cage de repos :** Longueur : \_\_\_\_\_ Largeur : \_\_\_\_\_ Hauteur : \_\_\_\_\_

**Fabricant de la cage :** \_\_\_\_\_ **Modèle :** \_\_\_\_\_

Cage de repos couverte pendant la nuit  Veilleuse placée près de la cage de repos

**Éléments à la disposition de l'oiseau** (cochez toutes les réponses pertinentes) :

un centre d'activités  un centre d'exercice  un arbre de jeu  une pièce sûre  une autre cage

un environnement de volée dans la pièce sûre

**Types de perchoirs utilisés :**  plastique  résine de polyester  bois de java ou de manzanita  béton (autotoiletage)

corde de coton  ergonomique  **Branches naturelles** (précisez le type de bois) : \_\_\_\_\_

**Exempt de pesticide :**  Oui  Donnée inconnue **De dimensions variées :**  Oui  Non

**Votre oiseau aime :**  être sous la douche  prendre un bain  être brumisé? **Fréquence et plaisir ressenti :** \_\_\_\_\_

**Y a-t-il une lampe pour lézarder après la douche, le bain ou la brumisation?**  Oui  Non

**Fréquence par semaine :** \_\_\_\_\_ **Temps de chaque séance :** \_\_\_\_\_ min

**Exposition à la lumière du soleil :**  Oui  Non **Exposition à un éclairage à spectre complet :**  Oui  Non

**Nombre d'heures par jour :** \_\_\_\_\_

**Nombre d'heures de sommeil ininterrompu par nuit :** \_\_\_\_\_ **Nombre d'heures de sieste par jour :** \_\_\_\_\_

**La cage est-elle couverte la nuit?**  Oui  Non **Placez-vous l'oiseau dans une cage de repos pour la nuit?**  Oui  Non

**L'oiseau peut-il sortir de sa cage sans surveillance?**  Oui  Non

**Votre oiseau a-t-il un compagnon de cage?**  Oui  Non **si oui, depuis quand?** \_\_\_\_\_ **Espèce du compagnon :** \_\_\_\_\_

**Sont-ils actifs sur le plan de la reproduction?**  Oui  Non **si oui, depuis quand?** \_\_\_\_\_

**Y a-t-il d'autres oiseaux dans la maison?**  Oui  Non **si oui, précisez combien :** \_\_\_\_\_

**Utilisez-vous des détergents, des produits ou des appareils dangereux?**  Oui  Non

Si oui, lesquels?

1. _____	2. _____
3. _____	4. _____
5. _____	6. _____

**Possédez-vous des plantes potentiellement toxiques?**  Oui  Non

Si oui, lesquelles?

1. _____	2. _____
3. _____	4. _____
5. _____	6. _____

**La personne responsable de garder vos enfants ou votre oiseau est-elle familiarisée avec les produits potentiellement toxiques et dangereux?**  Oui  Non

**La cage de sevrage peut être utilisée comme une cage de repos ou comme refuge pour offrir à l'oiseau un environnement silencieux et paisible.**

1. Installez des accessoires dans la cage, dont un perchoir en corde de coton, afin de permettre à l'oiseau de reposer confortablement ses pattes tout en lui offrant une prise stable.
2. Couvrez le fond de la cage d'une doublure de papier blanc pour une surveillance quotidienne des déjections.
3. Fournissez un bol d'aliment extrudé et un bol d'eau seulement (pas d'aliment enrichi, de préférence).
4. Ne mettez aucun jouet dans la cage ni de centre d'activités sur le dessus de la cage.



# Profil et dossier médical de ma perruche calopsitte

## COMPORTEMENT ET TRAITS DE CARACTÈRE

**Morsure :**  Oui  Non

**Fréquence :**  Rarement  Occasionnellement  Souvent

**Qui mord-il et dans quelles circonstances?** \_\_\_\_\_

**Cri :**  Oui  Non

**Fréquence :**  Rarement  Occasionnellement  Souvent

**Dans quelles circonstances?** \_\_\_\_\_

**Habilités à parler :**  Oui  Non

**Nombre de mots :** \_\_\_\_\_ **Vocabulaire :** \_\_\_\_\_

**Langues comprises :** \_\_\_\_\_

**Lorsqu'il a des matériaux à tisser, votre oiseau tisse-t-il?**  Oui  Non

**Votre oiseau a-t-il été habitué à être enveloppé dans une serviette et est-il à l'aise avec cette technique (dans le cas d'une intervention d'urgence)?**  Oui  Non

**La personne s'occupant des soins de l'oiseau connaît-elle les signes de détresse, les symptômes des maladies et les techniques de premiers soins de base?**  Oui  Non

**Votre oiseau aime-t-il les enrichissements visuels et auditifs comme :**  la télévision,  la radio,  les fenêtres, précisez : \_\_\_\_\_

**Votre perruche calopsitte a-t-elle été dressée pour monter sur un perchoir placé sur une balance pour se faire peser?**  Oui  Non

**Fréquence de contrôle du poids :** \_\_\_\_\_

**Conservez-vous les données de contrôle du poids de votre oiseau?**  Oui  Non

**Endommage-t-il ses plumes?**  Oui  Non **Où et depuis quand le fait-il?** \_\_\_\_\_

**Votre oiseau va-t-il à l'extérieur?**  Oui  Non **Utilisez-vous un harnais?**  Oui  Non

**Votre oiseau a-t-il une volière extérieure?**  Oui  Non

**Les plumes de vol sont-elles taillées?**  Oui  Non **Fréquence et degré** (nombre de plumes de vol de chaque côté) : \_\_\_\_\_

**Votre perruche calopsitte réalise-t-elle des trucs?**  Oui  Non **Expliquez :** \_\_\_\_\_

**Comportement avec les enfants :** \_\_\_\_\_

**Comportement avec les étrangers :** \_\_\_\_\_

**Comportement avec les autres oiseaux :** \_\_\_\_\_

**Comportement avec les autres animaux :** \_\_\_\_\_

Il est recommandé de peser votre oiseau au moins une fois par semaine afin de surveiller son état de santé, d'évaluer ses besoins nutritifs, de prévenir l'obésité et d'ajuster son programme d'exercice en conséquence. Pour assurer des résultats justes, pesez toujours votre oiseau avant son premier repas. Si vous remarquez une perte de poids importante pendant une courte période de temps, demandez conseil auprès de votre professionnel de la santé des oiseaux.

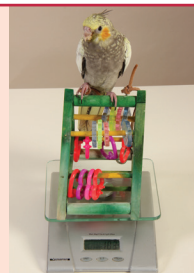

# Guide de l'acheteur

Votre nouveau compagnon à plumes vous apportera des années de bonheur. Il relève toutefois de votre responsabilité d'assurer une vie en santé et remplie de bonheur à votre oiseau. Les listes de vérification ci-dessous vous permettront ainsi de savoir quels appareils, régals et jouets sont nécessaires.

Les listes de vérification sont divisées en cinq catégories : **Nutrition et suppléments, Cage et accessoires, Jouets et articles pour l'exercice, Perchoirs et Santé et dressage**. Chaque catégorie contient une liste détaillée des produits permettant d'offrir une longue vie en santé à votre oiseau. Les produits ne sont pas tous nécessaires à chacune des étapes de la vie d'un oiseau. Ainsi, la légende ci-dessous vous guidera dans vos futurs achats pour votre oiseau. Elle peut aussi être conservée comme aide-mémoire des produits que vous avez et dont vous aurez besoin.

ESSENTIEL	NÉCESSAIRE	OPTIONNEL	JOUR	NUIT	SOINS
Les articles essentiels sont à acheter au moment de l'adoption de l'oiseau.	Les articles nécessaires doivent être offerts à l'oiseau au fur et à mesure qu'il atteint différentes étapes de sa vie et qu'il développe une agilité et une dextérité, afin de lui assurer un mode de vie optimal.	Les articles optionnels constituent des suggestions. Ils peuvent toutefois se révéler nécessaires selon votre mode de vie, vos intérêts et vos besoins ainsi que ceux de votre oiseau.	Ces articles sont recommandés pour une utilisation dans la cage de jour. Des cages de jour et de repos séparées favorisent la polyvalence et préviennent l'attachement à une cage, les comportements territoriaux et les activités hormonales.	Ces articles sont recommandés pour une utilisation dans la cage de repos. Une cage distincte procure à l'oiseau un repos optimal et un environnement polyvalent.	Les produits de soins sont indispensables et doivent être pris en considération afin de contrôler l'état de santé de l'oiseau, de fournir les premiers soins nécessaires et d'offrir un dressage comportemental.

## NUTRITION ET SUPPLÉMENTS

	OPTIONS	ESSENTIEL	NÉCESSAIRE	OPTIONNEL	JOUR	NUIT	SOINS
<input type="checkbox"/>	Aliment extrudé (Tropicane)	x			x	x	
<input type="checkbox"/>	Aliment enrichi (Tropimix)	x			x		
<input type="checkbox"/>	Mélange de graines	x			x	x	
<input type="checkbox"/>	Supplément de vitamines et de minéraux (Prime)			x	x		x
<input type="checkbox"/>	Os de seiche et soins du bec	x			x		
<input type="checkbox"/>	Écailles d'huîtres			x	x		
<input type="checkbox"/>	Probiotiques			x	x		x
<input type="checkbox"/>	Vers de farine (vivants ou en conserve)			x	x		
<input type="checkbox"/>	Supplément d'argile (Clay-Cal)			x	x		x
<input type="checkbox"/>	Millet en grappes	x			x		x
<input type="checkbox"/>	Charbon	x			x		x
<input type="checkbox"/>	Régals sains		x		x		





# Guide de l'acheteur



## CAGE ET ACCESSOIRES

	OPTIONS	ESSENTIEL	NÉCESSAIRE	OPTIONNEL	JOUR	NUIT	SOINS
<input type="checkbox"/>	Cage de jour		X		X		
<input type="checkbox"/>	Cage de repos (cage de sevrage)	X			X	X	X
<input type="checkbox"/>	Couvre-cage		X		X	X	
<input type="checkbox"/>	Tente pour oiseaux			X		X	
<input type="checkbox"/>	Bol à nourriture pour aliment composé ou graines	X			X	X	
<input type="checkbox"/>	Bols en acier inoxydable ou en céramique (pour l'eau et les aliments humides)	X			X	X	
<input type="checkbox"/>	Bouteille à eau		X		X	X	
<input type="checkbox"/>	Doublure de papier pour le fond de la cage (ou litière si une grille est utilisée)	X			X	X	
<input type="checkbox"/>	Pare-graines			X			
<input type="checkbox"/>	Pinces pour aliments/brochettes		X				
<input type="checkbox"/>	Couvre-perchoir fait de sable			X	X		
<input type="checkbox"/>	Miroir			X	X		
<input type="checkbox"/>	Brosse-jouet			X	X		
<input type="checkbox"/>	Accessoires pour la cage (cordes, etc.)	X	X		X		
<input type="checkbox"/>	Nid et matériel de nidification		X				
<input type="checkbox"/>	Éclairage à spectre complet			X	X		
<input type="checkbox"/>	Bouteille pour brumiser l'oiseau			X	X		
<input type="checkbox"/>	Bain			X	X		
<input type="checkbox"/>	Perchoir pour la douche			X	X		
<input type="checkbox"/>	Lampe pour lézarder après la brumisation		X		X		X



# Guide de l'acheteur

## CAGE ET ACCESSOIRES

	OPTIONS	ESSENTIEL	NÉCESSAIRE	OPTIONNEL	JOUR	NUIT	SOINS
<input type="checkbox"/>	Cage de transport	x					x
<input type="checkbox"/>	Perchoir de dressage			x			
<input type="checkbox"/>	Harnais de vol			x			
<input type="checkbox"/>	Centre d'activités et d'exercice			x			
<input type="checkbox"/>	Volière extérieure			x			
<input type="checkbox"/>	Poussette ou sac à dos pour oiseaux pour le transport			x			
<input type="checkbox"/>	Jouets favorisant l'exercice (balançoire, filet, perchoir rebondissant)		x		x		
<input type="checkbox"/>	Matériaux de base pour fourrager	x		x	x	x	
<input type="checkbox"/>	Jouets à fourrager intermédiaires		x	x			
<input type="checkbox"/>	Boîte à fourrager et jouets pour les pattes		x		x		
<input type="checkbox"/>	Jouets à fourrager avancés		x		x	x	
<input type="checkbox"/>	Jouets éducatifs			x	x		
<input type="checkbox"/>	Jouets destructibles			x	x	x	
<input type="checkbox"/>	Jouets indestructibles			x	x		



## PERCHOIRS

	OPTIONS	ESSENTIEL	NÉCESSAIRE	OPTIONNEL	JOUR	NUIT	SOINS
<input type="checkbox"/>	Perchoir en branche naturelle	x			x	x	
<input type="checkbox"/>	Perchoir en corde	x			x	x	x
<input type="checkbox"/>	Perchoir en plastique	x			x	x	x
<input type="checkbox"/>	Perchoir d'autotoiletage			x	x		
<input type="checkbox"/>	Perchoir ergonomique	x			x	x	
<input type="checkbox"/>	Perchoir en bois de manzanita ou de java			x			
<input type="checkbox"/>	Perchoir de goujon en bois			x			
<input type="checkbox"/>	Perchoir en corde rebondissant		x		x		



